夕刊 臺灣日日新報 三月四日

萬年筆

國府軍赫々の戰果
重慶撃滅へ皇軍と協力

【南京三日發同盟】國府軍は參戰以來皇軍に協同作戰に起つて東亞の敵米英撃滅に邁進してをり今次春季進攻作戰に際しても多數の部隊を參加せしめて我が軍と同生共死を誓ひ赫々たる戰果を擧げてゐるが國府軍事委員會は三日二月十六日以來の戰況及び綜合戰果を左の如く發表した

一、綜合戰果 二月十六日より二十六日までに判明せる戰果左の如し

[illegible]

慘澹たる中共軍
晉察邊區軍殲滅に瀕す

【石門三日發同盟】晉察邊區軍並に邊區政府は [illegible]

南太平洋戰線、〇〇基地に於て構築作業（陸軍省貸下）

國府政治力の躍進
敵重慶の虚を衝く　春季攻勢大作戰

今次支那大陸各地に既報の如く展開されたわが春季進攻大作戰こそは全く敵重慶の虚を衝き、その出鼻を一擧に粉碎した機宜を得た大攻勢であつた、重慶政權は連戰連敗の汚名を唯遊撃隊によつてのみ糊塗し [illegible]

總括的意義

[illegible]

湖北江西兩地區

[illegible]

蘇淮地區

[illegible]

敵を絶對的打倒
樞軸會談、不拔の決意

【ベルリン三日發同盟】ドイツ外務省の報道部長シユミット博士は三日樞軸會談の内容に關し次の通り言明した [illegible]

七洋海軍など呼號
ノックスまた大言壯語

【ブエノスアイレス三日發同盟】[illegible]

樺太の官制 四月迄には制定

【東京電】[illegible]

戰爭死亡傷害保險法
四日公布、四月一日頃施行

【東京電】[illegible]

獨軍戰果を擴大
南部戰線 赤軍を殲滅、戰線前進

【ベルリン三日發同盟】[illegible]

赤軍飛行機撃破八百五十六
二月中獨軍戰果

【ベルリン三日發同盟】[illegible]

獨アイケ大將 壯烈なる戰死

【ベルリン三日發同盟】[illegible]

戰況獨軍に有利
オリヨール、クールスク

【ストツクホルム三日發同盟】[illegible]

米軍需工業大打撃
勞働爭議擴大、新戰術

【ブエノスアイレス三日發同盟】[illegible]

亡命の波蘭政權
對ソ失地回復要求

【クイビシエフ三日發同盟】[illegible]

竹内管理局長

[illegible]

英空軍ビルマで二機喪失

【リスボン三日發同盟】[illegible]

英機故意に住宅街を爆撃
伯林市民痛憤

【ベルリン二日發同盟】[illegible]

適正小作料
政府の方針

【東京電】[illegible]

人事

[illegible]

ヤマトタイムレコーダー・ヤマトタイムスタンプ
堅實的性能！！ 無比の正確！！
出退時間記錄ニ正確ナル「タイム」ヲ記錄スル本機デ
價格低廉 小型堅牢 取扱至便
遞信省指定品
株式會社 原口電機製作所大阪營業所
臺北市太平町六ノ二〇 株式會社 惠中公司

小說 中本たか子著 紫式部（まむらさきの巻）
中本たか子著 紫式部
現代青年論
室伏高信外拾氏執筆
教材社

パピリオ
クレーム三種、ABとCあり。粉白粉十二色（新しい肌色四種）ほゝ紅十二色 口紅八色
東京麻布本村町 伊東化學研究所

厚生省衛生試驗所 檢定
林叢の 水產 ビタミンAD劑
ビタドール

デンキを大切に！
お金の問題ではありません―勝ち抜くためです……
マツダランプ
東京芝浦電氣株式會社

使命大なり『開拓者』 臺灣こそ南の鎭
示せ意氣・南大將語る

三百年の昔（?）……南大將を……南方各地に訪へば一ヶ月に亙る旅行の……にも拘はらず少しの疲れも見せず、その堂々たる体軀、……に溢れる様な元氣を見せながら南方建設……の途……する……を語へながら左の如く語る

南方の……はまだ言へないが各地方を見て流石に……

臺灣 は帝國南方建設の兵站基地たる性格を具現、その性格を南方各地に遺憾なく示して居ることを知……非常に……且つ力強く思つた、私は朝鮮……時に朝鮮は北方の兵站基地であり、又は満洲……であらねばならぬ……その方面に主力を注いだ、今……の朝鮮と同様南方の……であり、兵站基地であり之が開拓者の重大使命を帯び、然もそれを立派に果し南方に於けるその兵站基地、開拓者たるの力が発揮されて居る、……へばスマトラに於て……

石油 要素を見るにパレンバン〇〇箇所の油井の内私が見た一油井は内地の……より多額に産出する油井であつたが、その技師は本島の……から来て居り十分に……生活の経験を活かし非常なる意氣込みで元氣な活躍を続け所長から絶對の信頼を博して居る、その人は今迄の研究や経験で得た經驗が此處で本當に御國の爲に役立つた事を愉快に堪へませんと感激を込めて語つて居た、その他労務者も多数来て居るが之又十分元氣に御奉公してゐる、ジヤワにしても……の内……は臺灣出身者であり他は

陸軍 の将官及び内務官出身の知事、……であるが臺灣出身の……は……

國家 のため非常に……

傳統 の文化……

帝國の ……

南方 ……

……『……』と元氣に語つて居た、一口で言へば大東亞戰爭に……臺灣總督府の方針である南方……

一、米英思想の……
二、日本思想の理解

三、原住地文化の向上 ……

再び迎ふ陸軍記念日
いやゆ燃ゆ"敵擊滅魂"
島都活潑多彩の行事決る

……陸軍記念日……島都における……は左記の如く本決りした

◇時局講演會　十日午後七時から市公會堂で開催される、講師者は……

◇……

◇……

◇……

壯烈廣畑上等兵

大東亞戰爭……

偉勳遺し南に散華
"戰死は覺悟の前、悲しみ更になし"
嚴父莞爾として語る

……

『ジヤワ作戰戰鬪囘顧』（上）
突擊、急追息つかず
おお朝霧に白旗見ゆ

【ジヤカルタ一日發同盟】全世界を瞠目せしめた我が蘭印攻略、大東亞上陸作戰の日から早くも一年は經つた、米英蘭……を……せずんば止まぬ決意への……の……をもつて……なりし……の……、……を……、……を……、泥水を飲んで……した……部隊の……は……の……ところではない、これはエレタン上陸の東海林部隊が昨年三月五、六、七の三日間バンドン要塞のチャーチル陣地要塞からバンドン陥落司令官ペスマン少將降伏に至るまでの……の……である

上陸 した三月一日午後……時五十分……部隊の……は早くも……リジヤチ西方二十キロのスペンに……し、また……部隊を以てプルワカルタ、クラワン方面へ……せしむると……部隊はバンドン……

執拗 に……

荒鷲 の……

最後 の……

放棄 する……

……

供出た、敵性音盤
普及だ、時局色濃厚音樂

……

陸軍記念日
敬神の一線に殊勳
部落團體を表彰
大日本神祇會臺灣本部

……

支那向け出發

……

指導層の海軍體操
〇〇中佐迎へ成果多大

……

屠れ米英型・雀の巢
お目見得純日本型決戰結髮

……

醫學專門部の入學志望者が多い

……

航空擊滅戰の母
三會社に賞狀授與さる

……

必勝の血潮は奔流
結ぶ鐵壁の推進隊
起てり厦門の中國若人

……

儼・砲擊の洗禮
かくて強し無敵日本

……

擊ちてしやまむ②

雛人形は廻れ右！
桃の節句は報國債券

……

進め軍國赤ちやん

……

音樂で勝ちぬく
臺銀吹奏樂團の意氣

……

事務旅行發表さる

……

登山とハイク　七日

……

今夜の番組

……

明朝の番組

……

ミカドペン
大阪　日本ペン先株式會社

後三國志（38）
（出師の巻）
吉川英治作　矢野橋村畫

呉の外交（四）

……

毛髮の惱き方へ
養毛劑ハルナインを
……
辻野研究藥院

棟田博著　軍神加藤少將　價二・〇〇　〒・一五
（新刊）
山岡莊八著　軍神杉本中佐　價二・二〇　〒・一五
大日本雄辯會講談社

臺灣日日新報
本日夕刊共六頁

我專管租界還附
日華委員具體交涉開始

【南京四日發同盟】日本專管租界還附に關する第一回の日華具體的交涉は四日午前十一時より外交部會議室において開催された [illegible]

中國多年の宿望 今將に達成近し
重光大使挨拶要旨

【南京四日發同盟】重光大使挨拶 [illegible]

友邦の援助を感謝
褚外交部長の答辭

【南京四日發同盟】褚外交部長 [illegible]

貴族院本會議

【東京發】四日の貴族院本會議は [illegible]

敵機七十五を擊墜破
陸鷲 印緬國境二月中の戰果

【○○基地三日發同盟】印緬國境方面に活躍する陸軍航空部隊は去る二十三、五の兩日未明、印度の航空中基地たる東部印度のテンスキヤ飛行場群を急襲、地上にあつた大型機を含む敵機を擊破、擊墜したのを始めとしてアラカン地區ア キヤブ附近に於て出擊し來れる敵戰爆機をその都度邀擊し [illegible]

獨の勝利確固不拔
ナチ黨機關紙 敵陣營のデマを粉碎

【東京電】世界の今後を通じて本年は正に決定的戰の段階に入り [illegible]

一、軍事情勢

二、經濟事情

三、國內狀勢

敵軍五箇師を殲滅
重慶に甚大衝擊
武漢方面作戰軍幕僚談

【漢口三日發同盟】武漢方面作戰軍一幕僚は三日次の如き談話を發表した [illegible]

揚子江 [illegible]

自然休會期遲延か
貴族院の審議豫定狂ふ

【東京電】四日貴族院で日滿議定 [illegible]

戰爭遂行に支障なき
公正な言論は暢達
東條首相答辯

東條首相 [illegible]

委員長 [illegible]

法相 [illegible]

魯北戰野に新作戰
我が精銳隨所に大戰果擧ぐ

【濟南三日發同盟】 [illegible]

俘虜、鹵獲兵器夥し

【湖北○○四日發同盟】 [illegible]

李德新參謀長投降
王勁哉軍の投降者續く

【○○地區四日發同盟】王勁哉軍 [illegible]

鄂西地區に清鄉工作
楊揆一上將實施を闡明

【○○前線四日發同盟】湖北省長 [illegible]

官公吏の交流考慮
內相答辯

【東京電】四日の衆議院市制町村制改正案委員會は [illegible]

廣瀨久忠氏(研究) [illegible]

湯澤內相 [illegible]

松井眞太郎氏(研究) [illegible]

內相 [illegible]

議員文化聯盟
結成式を擧行

【東京電】政治と文化との合理的統合と言ふ當面の課題を [illegible]

無線技術學校
校長 中將 高田豐樹
東京無線技術學校
獨學で [illegible]
東京市神田區 [illegible]

添削 本位 最新製圖講義
[illegible]

文藝 十月號 三六〇錢
☆大東亞文化
(鼎談) 三木清 中島健藏
擊ちてし止まむ…秋山謙藏
▲アジアの古典 マハーバーラタ…田中於菟彌
▲獨逸の悲劇的精神…高橋義孝
▲アメリカ…芳賀檀
▲(詩)黑富士…草野心平
文學評論
文藝手帖(一)…深田久彌
[illegible]…青野季吉
[illegible]…雅川滉
創作と批評の分裂…伊藤整
大家と新人…上林曉
★文學者もまた戰つてゐるか?(文學手帖)
★上陸まで…北原武夫
東京市芝區 改造社

有斐閣・新刊
國家・法律・人間 法學博士 牧野英一著
滿州民法(物權) 石田文次郎 村教三著
逐條帝國憲法講義 法學博士 佐藤丑次郎著
刑事政策汎論 法學博士 正木亮著
判例民事法(8) 民事法判例研究會編
エスカラ支那法 大阪商大教授 谷口知平譯
海商法研究 第六卷 東北帝大教授 小町谷操三著
英法辭典 [illegible]
法と裁判 [illegible]
皇法學概論 [illegible]
民法入門(總則) [illegible]
民法入門(物權法) [illegible]
東亞經濟研究(2) [illegible]
輸出雜貨工業論 [illegible]
中小工業統制組織 [illegible]
現代工業政策論 [illegible]
日本莊園經濟史論 [illegible]
士族授產の研究 [illegible]

小說集 流寓記 上林曉著
好評既刊 蟲寺抄・女性・離愁・篠笛・魚眼
あをば若葉 中村地平著
ともしび
幸運兒
我がヒマラヤの記 竹節作太著
將棋相掛戰の研究 八段 金子金五郎著
東京日本橋 博文館

科學主義工業社・新刊
米 P・ブランナン著 高山洋吉譯
世界、特に東南亞に於ける米作狀況並びに、米穀貿易の經濟地理的研究
定價六圓 郵三〇
人類の主要食料中、最も重要性をもつ米の問題は、この米の生產が一〇〇%大東亞共榮圏內に集中されてゐることにより、その重要性を一層增大してゐる。本書は米を經濟地理的觀點より論述したる力作「米—一つの經濟地理的研究」を翻譯せるもので、著者多年に亙る眞摯なる研究の成果であり、大東亞建設上喫緊の食料問題研究の好指針書である。
新刊 技術經濟學 エミール・レーデラー著 高山洋吉譯

前戰航空基地を往く（上）

社説　來るべき大攻勢を暗示　獨伊會談と米英の焦燥

移民的基地臺灣　對南方施策確立へ前進

一、諮問事項

二、附議事項

共榮圏物資交流と臺灣の役割　南支經濟連絡會議で討議

資源開發活用　新竹州・漆樹栽培奬勵

"基地的性格"推進『臺銀・使命の顯現へ』　水津臺銀頭取南方地域の概況を陳述

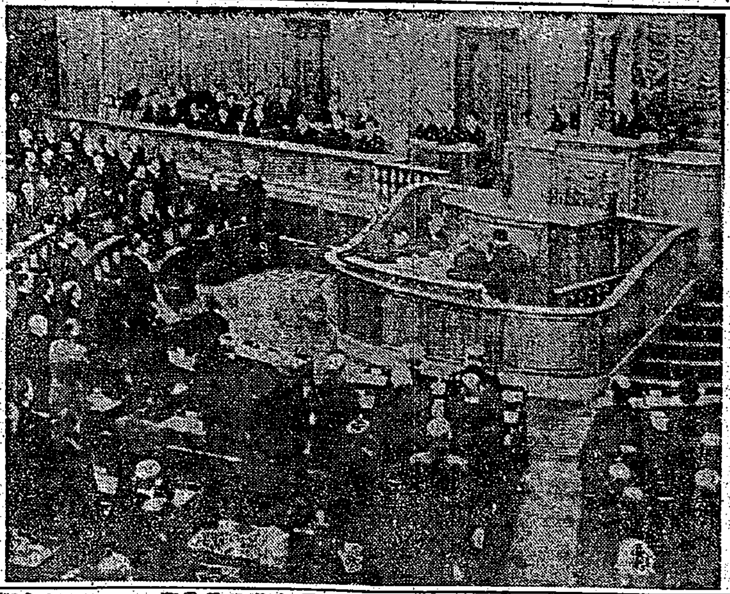
四百四十億豫算、貴族院で可決の刹那（二日）

完璧を期す米穀生産高調査腹案成る

海運・決戦態勢へ　厦門の帆船外洋運航施策

正銀頭取辭意　後任は柏木氏

手形交換増加示す

水飴販賣價格改正

商況（四日）

東京短期後場

大阪短期後場

東京長期後場

現地に日本婦道を生かせ　南方圏邦人の性能調査

目立つ職業

婦人の進出

國旗を尊重しませう

文字の影響

私のソバカス取った話！

濃州傳日本刀　軍刀　責任調整　詳細寫眞入目錄進呈　日本刀專門　勇魂社

今日の映画

化膿性疾患に　製法特許　ズルフォンアミド剤　適應症　淋疾　感冒・肺炎　婦人科疾患　扁桃腺炎　丹毒・中耳炎　眼科疾患　錠　大日本製藥株式會社

武田發賣品　オイベスチン錠　本劑は特許の方法により製せる本邦唯一の新エステル型女性ホルモン劑なり。副作用なく、作用持續的にして效果優秀なり。　生理不順　更年期障害　乳汁不足

湿布は…三十分　デルモライツ　感冒　咽喉カタル　濕布は三十分でよい　作用は長時間つゞき　體内の発疫体を昂め　熱を下げ充血をとり　速やかに痛みをとる　理想的濕布療法です

前戰航空基地を往く(上)
中天裂く照明彈
豪雨に流橋・腹背の敵

【南太平洋方面○○基地にて一日野、畑特派員發】今次大東亞戰爭の作戰經過をみるにマライ、ジャワ、ヒリッピン、ビルマ等何れも先づ航空機の爆撃、航空戰の成功が擧げられるのであるが、ニューギニヤ、ソロモン方面とて、これと軌を一にするのであることは、日本海軍の攻勢とみれば簡單に導出し得る結論である。從つて、航空兵力優勢の確立保持こそは消耗戰に於ける不可缺の第一條件であり、しかも烈戰を繰り返して敢行されねばならないのである。[illegible] 愈旺盛、米英殲滅の歩武を進めてゐる第一線將兵に接し、あらゆる困苦缺乏に堪へて士氣愈 [illegible] である

十二月○○日

チリ／＼と焦げつく南國の陽射しの中を機は○○に向ふ。[illegible] ニューアイルランドやニューブリテンの島々につつまれた島々に見送り、[illegible] るスコールの大雨に [illegible]

『魚雷をくらつたのだ』

崩れ、南海の怒濤に [illegible] 潜水艦は [illegible] ドスンと、何とも形容のし難い薄氣味の悪い衝撃をうけた。瞬間フラ／＼として立ち直つた [illegible]

と直感、自分にとつてかえして [illegible] 船中枝に出た心臟のときめきは蔽ふべくもないが、[illegible]

魚雷の射拔いた ○所は [illegible]

所謂「轟沈」でない限り、冷靜な待機の姿勢こそ望ましい [illegible]

△……………△

一難去つてまた一難といふか ○囘目 [illegible] 魚雷二本をぶつ放して來た。[illegible] 止を刺さんとする執拗な食ひ下りである。[illegible]

「敵機現はる！」[illegible] 遊撃を避ける爲めである [illegible] 去來するいろ／＼の想念を噛みしめてゐる [illegible] これから先は敵機の來襲必至を豫想される [illegible] 方機が上空を哨戒して近寄らしめず [illegible] 低空偵察が行はれてゐるので [illegible]

「おい、○○だ、またやつて來やがつた」[illegible] ドスン、ズシンと大小爆彈の響音が海面を這ふやうに傳はつて來た [illegible] 照明彈だ。[illegible] やうな强い明りが、前方○○米位のところの中天に懸つた、一發、二發、續けさまに三發、[illegible] にはゐられない [illegible]

雲中に突入「自爆す」
二人二腕の操縱で無事基地へ歸還
歷戰の荒鷲武勳を語る

【○○基地發】大東亞戰爭以來マライ、ジャワ、ビルマ、スマトラの各航空戰に參加すること實に九十餘囘、武勳赫々たる陸の荒鷲がこの程基地に歸還した、北部出身の高橋米正中尉がそれで以下は同中尉の戰場から得た感話である [illegible]

夜

同期生が一番機だつた [illegible] カルカッタ [illegible]

敵

[illegible] 二月十五日、[illegible] 田北中尉、田中中尉、石戸少尉の三名いづれも [illegible]

勇

[illegible]

地

[illegible]

さァ飛ぶぞ聲の彈丸
大日本言論報國會發足

【東京電話】思想戰の確立を目ざして [illegible] 十二月二十三日 [illegible]

新任披露晩餐會
軍官民招き中國總領事

[illegible]

畏し祭粢料御下賜
殉職臺拓社員遺族へ

南の開拓戰士

昨年五月南方派遣臺拓社員として [illegible]

田中善之助畫 伯油繪個展

[illegible]

本年度學術研究費 援助補助採擇決定

[illegible]

民防犯功勞者表彰

[illegible]

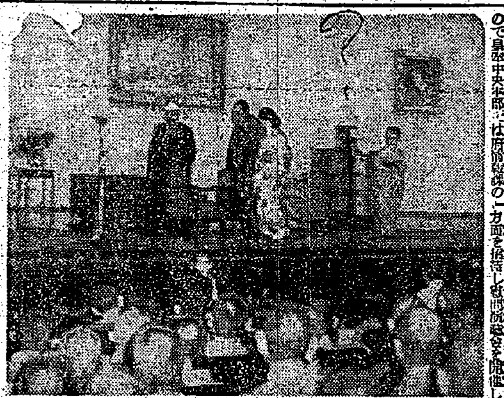

慰問演藝會
李香蘭一行の心盡し

[illegible]

第二回鍛錬生募集 熱地農、員鍊成所

[illegible]

臺北高商貿易專修科入試

[illegible]

英靈の市葬
故中松海軍三等兵曹

[illegible]

爆

[illegible]

梨本元帥宮殿下
來る九日御七十歲の御誕辰

[illegible]

學ばん日本の精神
「共榮の家」中國學徒の手記

△……文化の提携こそ共榮圈を結ぶ紐であるといふ。[illegible] 若い一團の留學生がある……▽

[illegible]

國父

[illegible]

大切

[illegible]

臺北

[illegible]

志望

[illegible]

禮儀

[illegible]

戰爭

[illegible]

記者

[illegible]

日本カーボン紙

NTN 東洋ベアリング 大阪・東京・名古屋

ラジオ

第一放送

[illegible]

第二放送

[illegible]

防空監視 哨員感謝資金(二)

金二百圓 [illegible]
金百圓 [illegible]

小計金五百五十九圓二十錢
累計金二千八百八十二圓八十一錢

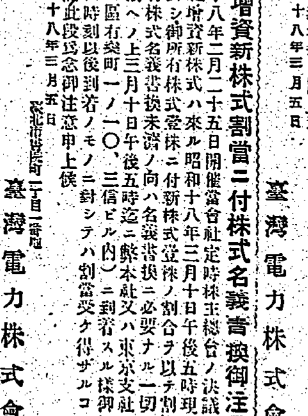

今日の映畫

大世界館 / 台北劇場 / 芳乃館 / 芳明館 / 城南映劇 / 萬華劇場 — 台北合同興業會社

基隆の映畫 — 基隆劇場 / 中央劇場 / 世界館 / 高砂劇場

[illegible]

株式名義書換停止公告

當會社増資新株式割當ニ付來ル三月十一日ヨリ三月十七日迄株式ノ名義書換ヲ停止ス
昭和十八年三月五日
臺灣電力株式會社

增資新株式割當ニ付株式名義書換御注意

昭和十八年二月二十五日開催當會社定時株主總會ノ決議ニ基キ當會社增資新株式ハ來ル昭和十八年三月十日午後五時現在ノ株主ニ對シ御所有株式壹株ニ付新株式壹株ノ割合ヲ以テ割當可致候ニ付株式名義書換未濟ノ向ハ名義書換ニ必要ナル一切ノ書類ヲ御揃ヘノ上三月十日午後五時迄ニ弊本社又ハ東京支社(東京市麴町區有樂町一ノ一〇、三信ビル內)ニ到着スル樣御提出被下度同時刻以後到着ノモノニ對シテハ割當受ケ得ザルコト相成候間此段爲念御注意申上候
昭和十八年三月五日
臺灣電力株式會社

第一回政府保證臺灣拓殖債券償還公告

當會社第一回政府保證臺灣拓殖債券現在額九百六拾萬圓ノ內今回定時償還可致額面金貳拾萬圓ハ當會社ニ於テ抽籤償還ニ代ヘ買入償却致候間此段公告仕候
昭和十八年三月五日
臺灣拓殖株式會社

臺灣總督府認可 私立苗栗中學院

募集人員 約 百名
修業年限 三ヶ年
志願者資格 [illegible]
申込期限 [illegible]
入學考查期日 昭和十八年四月十・十一日

私立成淵學校

生徒募集 [illegible]

認定私立 國民中學校

生徒募集 [illegible]
臺北市大龍峒町五〇七

講習生募集

第二回 男女 南進青年養成講習會
臺北事務員養成講習所

會葬御禮

宮永正子
一義

會葬御禮

水木輝重

長男信一儀病氣加療中ノ處藥石效無ク三日午後九時四十五分死去致候間此段謹告仕候
昭和十八年三月四日
父 岩下正信
[illegible] 西川小次郎
友人代表 林益夫 西島西雄

母タツ儀豫而病氣加療中ノ處養生不相叶四日午前九時四十分死去致候間此段謹告仕候
男 池田秀之
廣松秋
池田春雄
熊野儀吉

母岡田俊子儀永らく病氣にて療養致して居りましたが養生相叶ひませず去る二月二十八日死去致しました
岡田惠美子
岡田美代子
飛松丞

床廻材一式 兒玉材木店

責任調整 日本刀專門 勇魂社

不動の覺悟を喚起 固む皇軍への感謝

陸軍記念日 高雄の決戰行事

擊滅の鬪魂を昂揚 歷戰の雄、大獅子吼

宜蘭その日の講演會

獻金に示さん愛國心

嘉義は一日戰死運動

部落會長鍊成會閉式

蘇淮戰線 一、敵の隱匿せる武器を發掘する我が勇士 一、敗敵追擊に移る我が快足部隊

喘ふな米の血迷ひ戰法

突入す「空の爭霸」

米空母軍用機增强に躍起

嫁ぎたい軍人さんへ

賴もし軍國娘の結婚觀

所期の目標未だし

貯蓄督勵員集め懇談會

婦德を昂揚

大肚山道場 女青の鍊成會

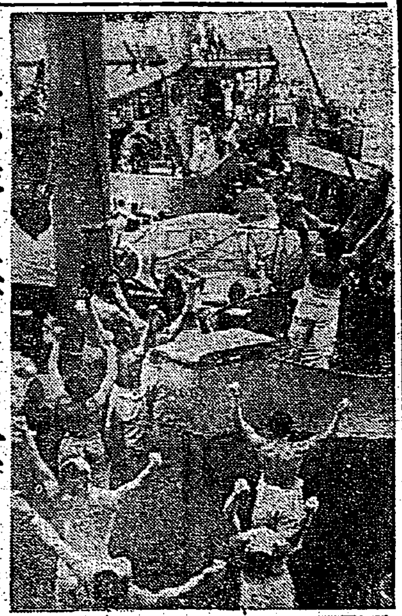

頑張る海の勇士

餘暇は體操、お洗濯

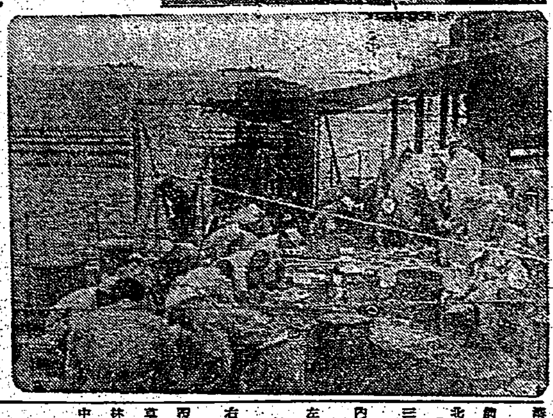

高雄の大掃除日程

感謝資金を募集

尊き使命不斷の護り

鬪ふ空の防人へ

募集規程

一、感謝金は一口五十錢以上とす

一、現金以外の品物は取扱はず

一、感謝金は本社又は地方支局に直接現金を持參又は送金するものとす

一、締切は四月三十日とす

一、本資金の處分は臺灣國防義會聯合本部防空部に一任す

一、紙上掲載を以て領收書に代ふ

臺灣日日新報社

聳ゆる殉職記念碑

八日嚴肅な除幕式擧行

臺南で雄叫び 文報の尖兵三氏

戰力增强の方策を凝議

眞摯の地域別懇談會

增産へ密植競技會

本社主催『空の防人』感謝資金

郡守陣頭・郡民に呼かく

赤誠の獻金

軍司令部(四日迄)

國防獻金

恤兵獻金

獻品

人事

七段對五六段戰

【第七回】七段 小野田千代太郎 先五段 福田正義

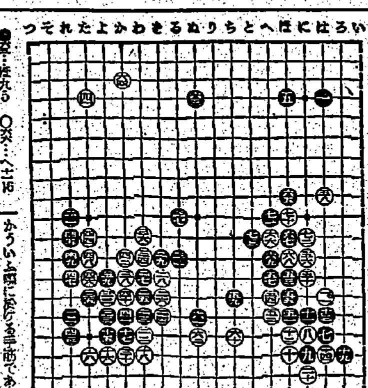

黑絕好の帽子

健康鐵則 快通・快腦

故にイーストの服用を奬む

イースト

改造 國體擁護の根基 決戰と學徒

ビタミン A・D劑の革新

特殊水産動物の肝臟を天然組成のまゝ藥劑化せる本邦嚆矢の全肝臟A・D劑――

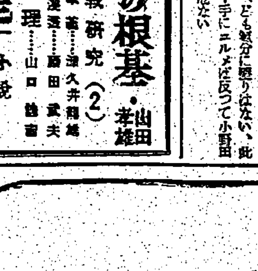

ビタミンADは酸化破壞され易い、又油劑では消化吸收率が惡い……然るにエーデーは不消化なる油分少く而も糖衣と異る特許乳衣に依り高單位のADを確保し甘くて服みよく胃腸を壞さぬ理想的な錠劑です。

腺病質 結核 體力に

エーデー

農林省(水産試驗場創製……の)戰時保健劑

第貳回決算公告

第四回決算公告 國産コルク工業株式會社

第一期末貸借對照表 鐵裕祥洋行

廣告は宣傳の近道なり

治せ肺病 肋膜炎も同じ療法で

肺病まろくでお困りの方は吉田ドラッグへ御相談下さい